

CATTOLICA

dal 29 agosto al 12 settembre 2020

Cuore Cattolica è il centro balneare più a Sud della Riviera Adriatica dell'Emilia Romagna, denominata anche Regina dell'Adriatico, appellativo associato alla bellezza del paesaggio e del mare che fanno della rinomata e tranquilla località meta privilegiata di vacanza di una consistente clientela italiana e straniera. È una città elegante e signorile. Basta percorrere i suoi viali alberati sui quali si affacciano negozi e accoglienti locali dove gustare un aperitivo o mangiare un gelato, sostare nelle piazze rimesse a nuovo e ornate di fontane con giochi d'acqua e di luce.



28 agosto - Ore 05.00 circa (da riconfermare) - Partenza dei Signori partecipanti da **Porta Venezia**, piazzale Vigili Urbani (possibile transito da Piacenza in andata e ritorno) con pullman GT alla volta di CATTOLICA. All'arrivo, sistemazione in hotel nelle camere riservate.



→ "HOTEL DES BAINS" - Cat 3 stelle

L'Situato sul viale principale del mare, in posizione privilegiata, si trova a pochi metri dalla spiaggia. L'hotel dispone di grande spazio esterno attrezzato, elegante hall, ascensore, sala ristorante, bar. Le camere sono dotate di servizi privati, balcone, TV, cassaforte, telefono, asciugacapelli. Ogni mattina colazione con dolci fatti in casa e tutti i prodotti classici tra cui anche i salati. A pranzo ed a cena scelta di menù con proposte di carne e pesce, per soddisfare i gusti di tutti i nostri ospiti.

QUOTA INDIVIDUALE DI PARTECIPAZIONE: € 895,00 min 30 pers

Supplemento singola: € 156,00 Supplemento doppia uso singola: € 248,00

15 giorni / 14 notti

Acconto di € 100,00 alla prenotazione

La quota comprende:

Viaggio in pullman GT a/r – Sistemazione in hotel 3 stelle in camere doppie con servizi – Trattamento di pensione completa dal pranzo del 1°giorno alla colazione del 15°giorno – Bevande ai pasti (1/2 di acqua e 1/4 di vino) – Servizio spiaggia (ombrellone e 2 lettini, dalla 5° fila) - Assicurazione sanitaria/bagaglio .



La quota non comprende:

Le mance, eventuale tassa di soggiorno, gli extra in genere e tutto quanto non espressamente indicato alla voce "La quota comprende".

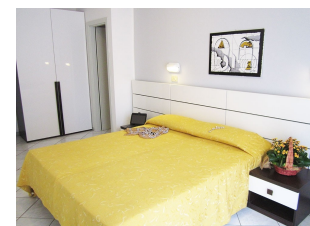

La struttura alberghiera applicherà i protocolli di sicurezza e distanziamento previsti per legge. Qualora i servizi descritti dovessero subire variazioni a causa di nuove normative entrate in vigore successivamente alla stampa del programma, sarà nostra premura informarvi tempestivamente. I servizi di trasporto verranno effettuati secondo le normative vigenti alla data di partenza.

ORGANIZZAZIONE TECNICA - VIAGGI DELLO ZODIACO (Pc)